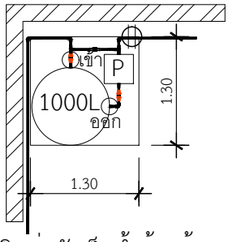

ขยายเดินท่อถังเก็บน้ำด้านซ้าย

แบบขยายการวางบ่อพัก

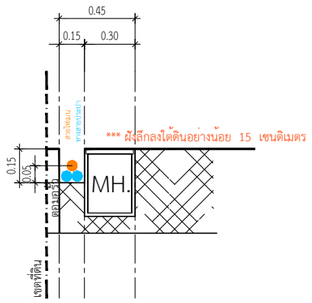

*ท่อใยหิน ขนาด 6"
2 เมตร 20 ท่อน

*บ่อพัก 30x40
9 บอ

*ถังดักไขมัน ขนาด 40x50
1 บอ

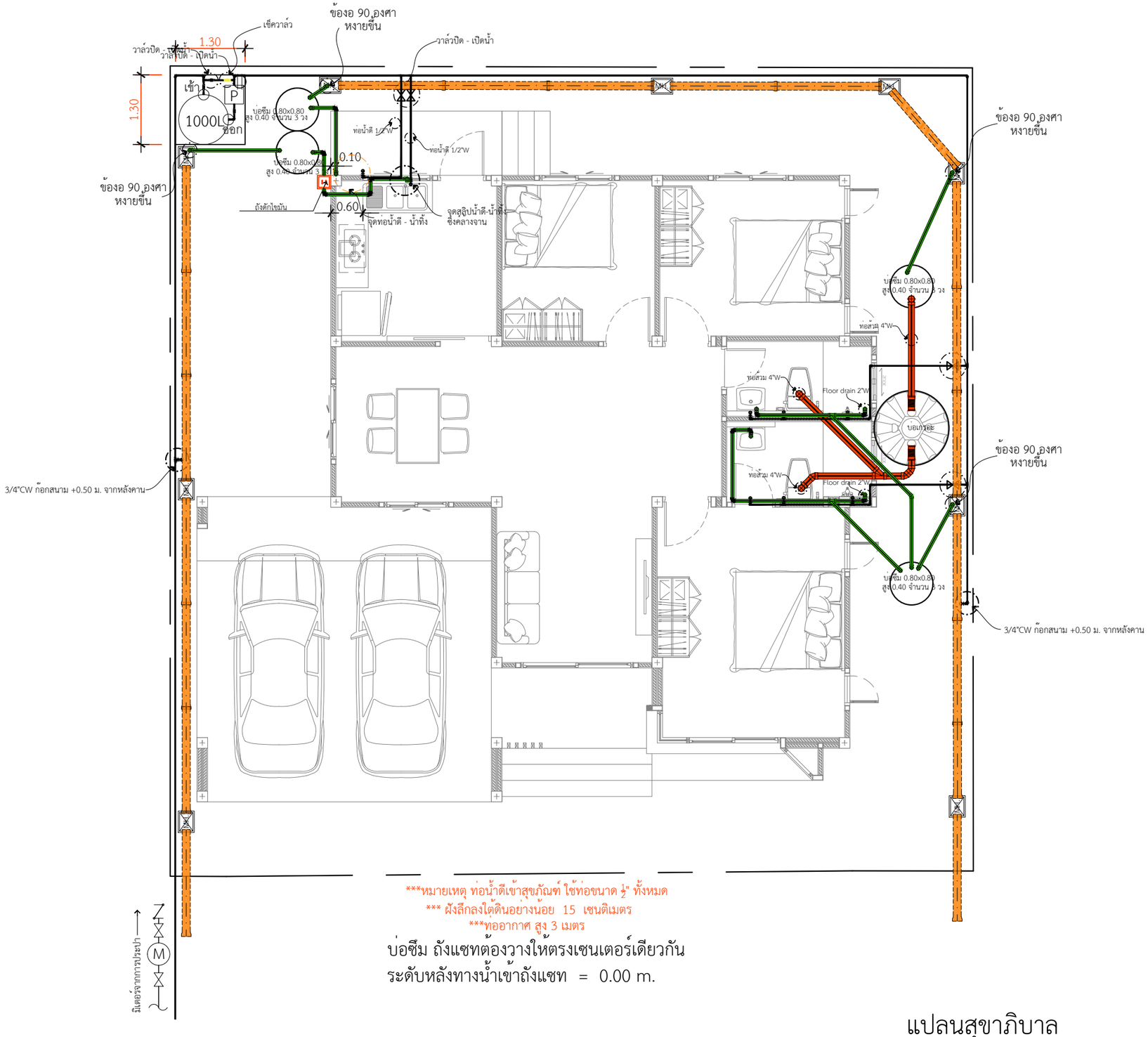

***หมายเหตุ ท่อน้ำดีเข้าสุขภัณฑ์ ใช้ท่อขนาด ½" ทั้งหมด
*** ฝังลึกลงใต้ดินอย่างน้อย 15 เซนติเมตร
***ท่ออากาศ สูง 3 เมตร

บ่อซึม ถังแซทต้องวางให้ตรงเซนเตอร์เดียวกัน
ระดับหลังทางน้ำเข้าถังแซท = 0.00 m.

แปลนสุขาภิบาล

IN SCALE 1 : 75

QDBuild คิวดีบิลด์

PROJECT

DATE :

ARCHITECT

STRUCTURAL ENGINEER

SANITARY ENGINEER
-

MECHANICAL ENGINEER
-

LANDSCAPE PROJECT
-

REVISE

No.	Detail	Date

OWNER

DRAWING TITLE

SCALE :

Drawing No: SN-02

Sheet No : 31 | 33

DOCUMENT No :