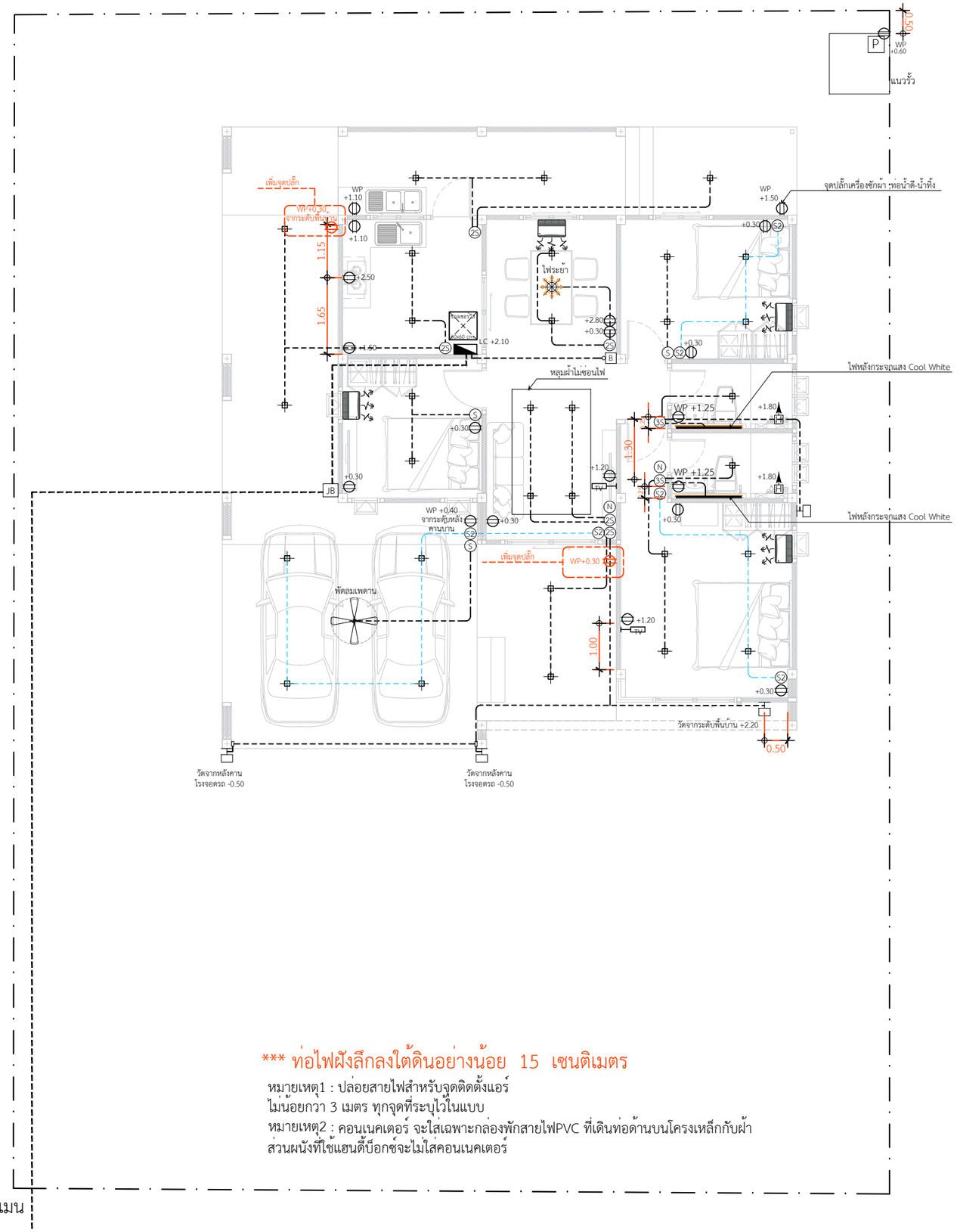

*** ท่อไฟฝังลึกลงใต้ดินอย่างน้อย 15 เซนติเมตร

หมายเหตุ1 : ปล่อยสายไฟสำหรับจุดติดตั้งแอร์
ไม่น้อยกว่า 3 เมตร ทุกจุดที่ระบุไว้ในแบบ
หมายเหตุ2 : คอนเนคเตอร์ จะใส่เฉพาะกล่องพักสายไฟPVC ที่เดินท่อด้านบนโครงเหล็กกับฝ้า
ส่วนผนังที่ใช้แฮนดี้บ็อกซ์จะไม่ใส่คอนเนคเตอร์

เสาไฟเมน

ต่อเติม

IN SCALE 1 : 100

คิวดีบิลด์ QDBuild

PROJECT

บ้านพักอาศัย ค.ส.ล. 1 ชั้น

DATE :

ARCHITECT

STRUCTURAL ENGINEER

SANITARY ENGINEER
-

MECHANICAL ENGINEER
-

LANDSCAPE PROJECT
-

REVISE

No.	Detail	Date

OWNER

DRAWING TITLE

SCALE : 1: 100

Drawing No:

Sheet No :

DOCUMENT No :