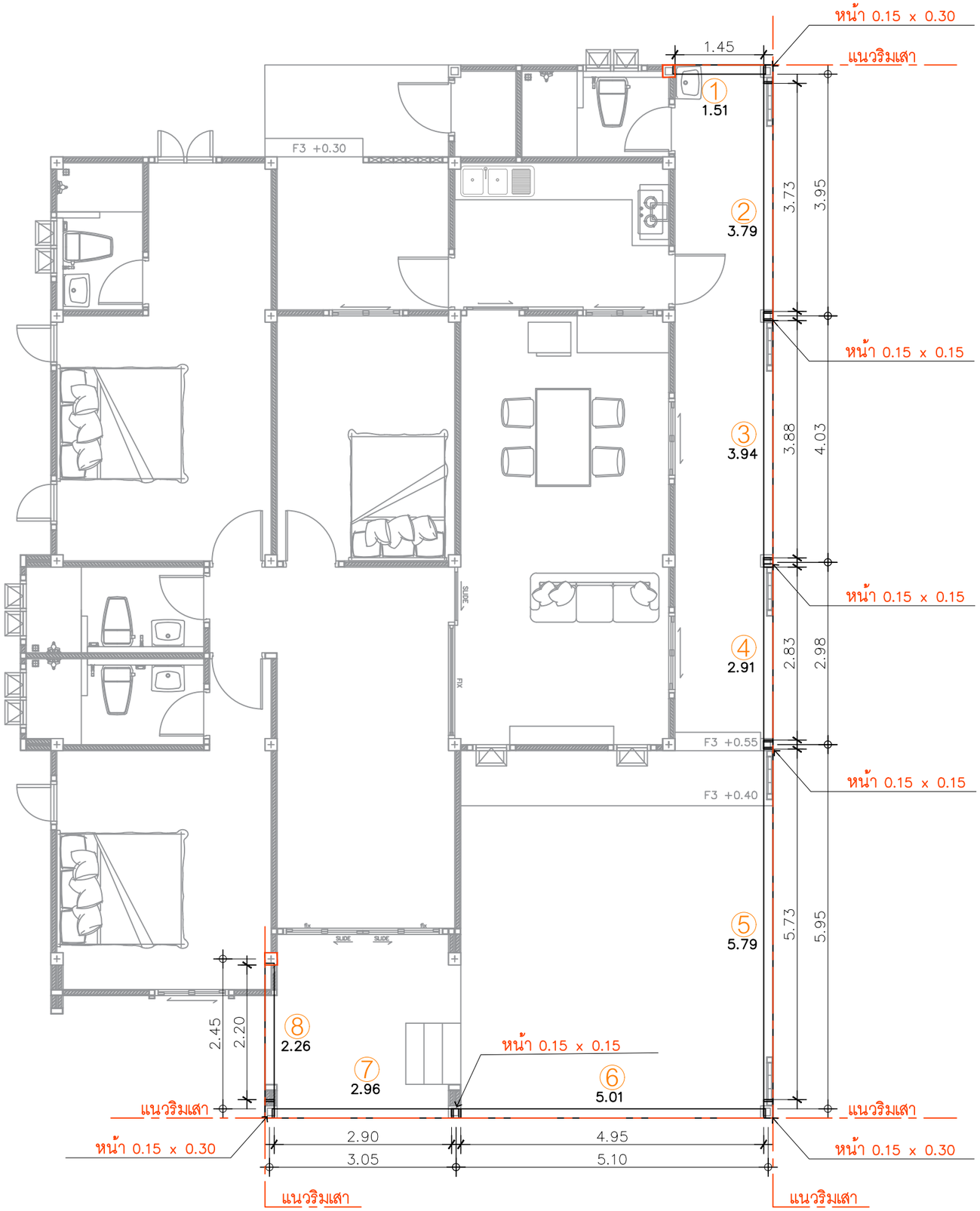

ติดตั้งเสาโรงจอดรถ
หน้า 0.15 x 0.15

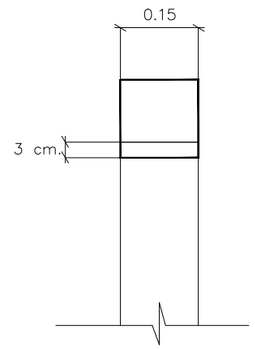

ติดตั้งเสาโรงจอดรถ
หน้า 0.15 x 0.30

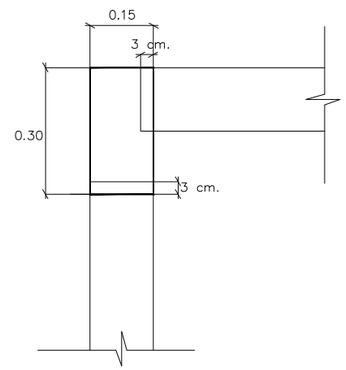

① คานโรงจอดรถ ยาว 1.51 = 1 ท่อน
② คานโรงจอดรถ ยาว 3.79 = 1 ท่อน
③ คานโรงจอดรถ ยาว 3.94 = 1 ท่อน
④ คานโรงจอดรถ ยาว 2.91 = 1 ท่อน
⑤ คานโรงจอดรถ ยาว 5.79 = 1 ท่อน
⑥ คานโรงจอดรถ ยาว 5.01 = 1 ท่อน
⑦ คานโรงจอดรถ ยาว 2.96 = 1 ท่อน
⑧ คานโรงจอดรถ ยาว 2.26 = 1 ท่อน

*ใช้เสาโรงจอดรถขนาด 0.15 x 0.30 = 3 ต้น
*ใช้เสาโรงจอดรถขนาด 0.15 x 0.15 = 4 ต้น

แปลนคานโรงจอดรถ
IN SCALE 1 : 75

QDHouse

PROJECT
โครงการ บ้านเซนส์ เนเจอร์
บ้านพักอาศัย คสล 1 ชั้น

DATE :
ARCHITECT
STRUCTURAL ENGINEER
SANITARY ENGINEER
-
MECHANICAL ENGINEER
-
LANDSCAPE PROJECT
-

REVISE

No.	Detail	Date

KEY PLAN
DRAWING TITLE
SCALE :
Drawing No:
Sheet No : 32
DOCUMENT No :