SEN14-009-Classic-Princess

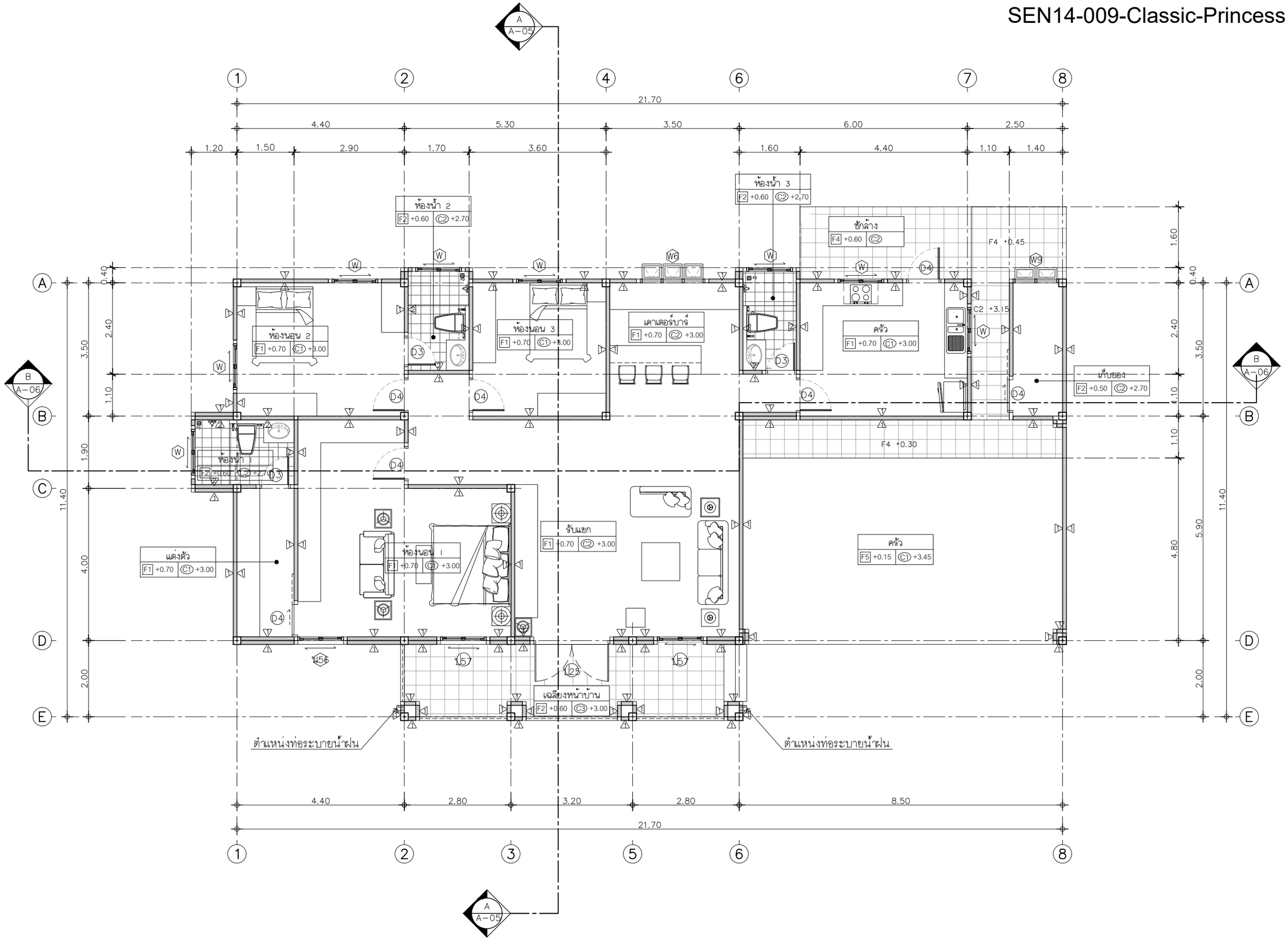

แปลนพื้น

IN SCALE 1 : 100

QDHouse คว้ดีส์

PROJECT

โครงการ บ้านเซนส์ เนเจอร์ 14

บ้านพักอาศัย ค.ส.ล 1 ชั้น

DATE :

ARCHITECT & DRAWING

จักรีพงศ์ ทิพย์ภาษา ภ-สถ 13193

STRUCTURAL ENGINEER

SANITARY ENGINEER

-

MECHANICAL ENGINEER

-

DRAWING

-

REVISE

No.	Detail	Date

KEY PLAN

DRAWING TITLE

แปลนพื้น

SCALE : 1: 100

Drawing No: A-06

Sheet No : 06 33

DOCUMENT No :

SEN14-009-Classic-Princess

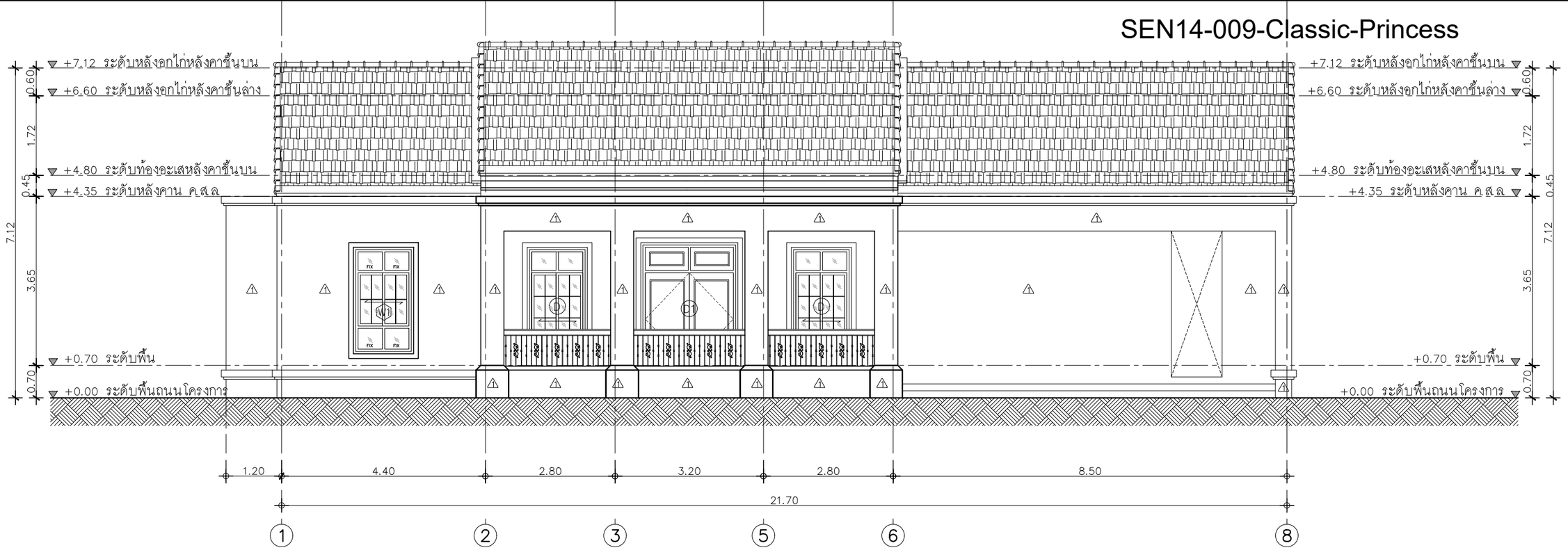

รูปด้าน 1

IN SCALE 1 : 100

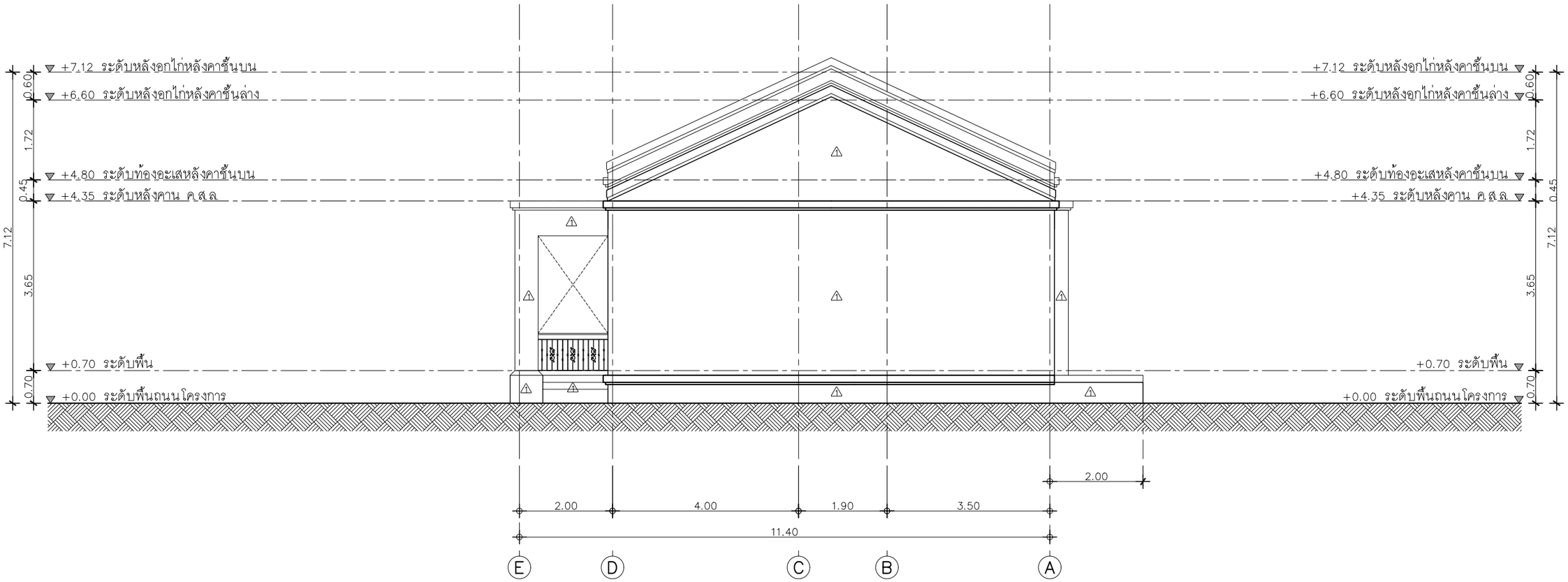

รูปด้าน 2

IN SCALE 1 : 100

QDHouse

PROJECT

โครงการ บ้านเซนส์ เนเจอร์ 14
บ้านพักอาศัย คสล 1 ชั้น

DATE :

ARCHITECT & DRAWING

จักรีพงศ์ ทิพย์ภาษา ภ-สถ 13193

STRUCTURAL ENGINEER

SANITARY ENGINEER
-

MECHANICAL ENGINEER
-

DRAWING
-

REVISE

No.	Detail	Date

KEY PLAN

DRAWING TITLE

รูปด้าน 1-2

SCALE : 1: 100

Drawing No: A-10

Sheet No : 10 / 33

DOCUMENT No :

SEN14-009-Classic-Princess

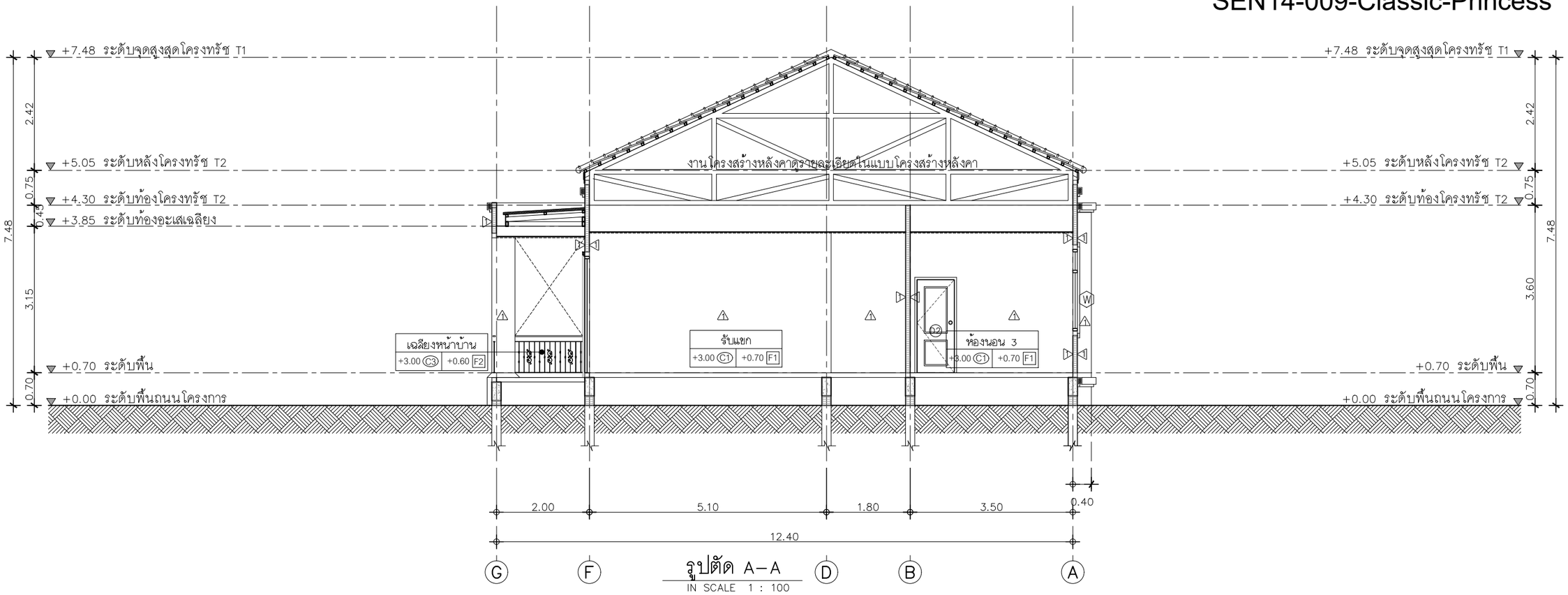

รูปตัด A–A
IN SCALE 1 : 100

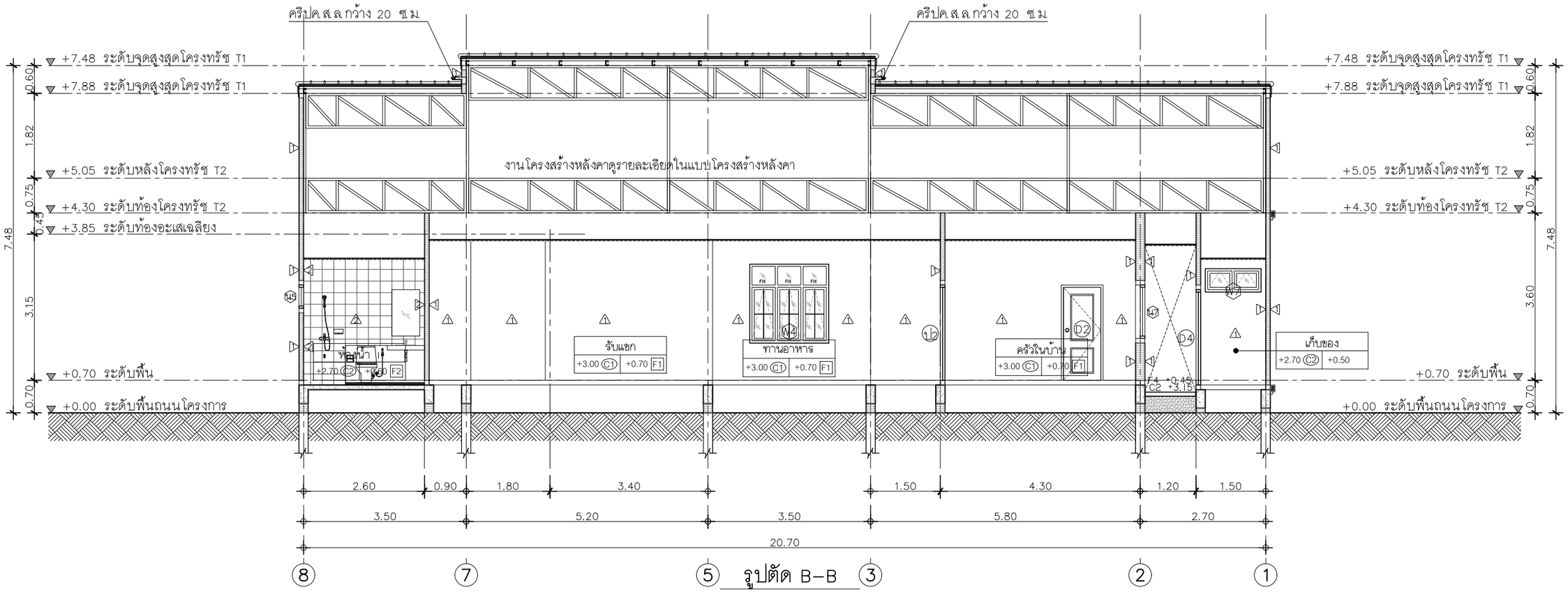

รูปตัด B–B
IN SCALE 1 : 100

QDHouse

PROJECT

โครงการ บ้านเซนส์ เนเจอร์ 14
บ้านพักอาศัย ค.ส.ล 1 ชั้น

DATE :

ARCHITECT & DRAWING

จักรีพงศ์ ทิพย์ภาษา ภ–สถ 13193

STRUCTURAL ENGINEER

SANITARY ENGINEER
-

MECHANICAL ENGINEER
-

DRAWING
-

REVISE

No.	Detail	Date

KEY PLAN

DRAWING TITLE

รูปตัด A–A, รูปตัด B–B

SCALE : 1: 100

Drawing No: A–09

Sheet No : 09 33

DOCUMENT No :

SEN14-009-Classic-Princess

ติดตั้งเสาโรงจอดรถ , ระเบียงหน้าบ้าน
หน้า 0.20 x 0.20

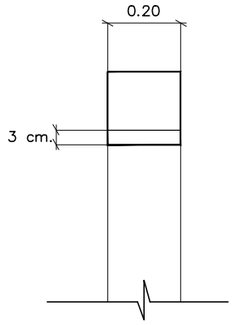

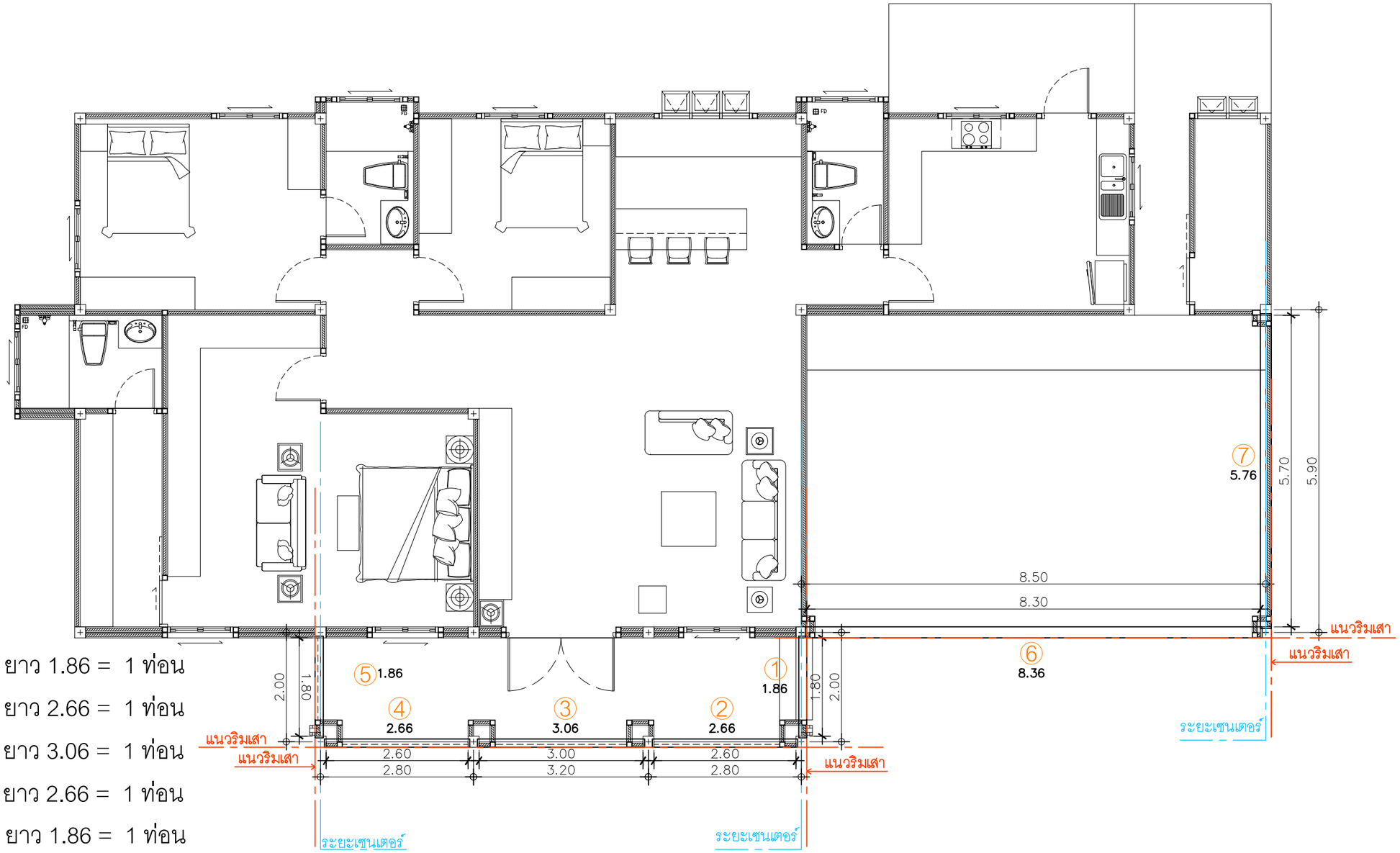

① คานระเบียงหน้าบ้าน ยาว 1.86 = 1 ท่อน

② คานระเบียงหน้าบ้าน ยาว 2.66 = 1 ท่อน

③ คานระเบียงหน้าบ้าน ยาว 3.06 = 1 ท่อน

④ คานระเบียงหน้าบ้าน ยาว 2.66 = 1 ท่อน

⑤ คานระเบียงหน้าบ้าน ยาว 1.86 = 1 ท่อน

⑥ คานโรงจอดรถ ยาว 8.36 = 1 ท่อน

⑦ คานโรงจอดรถ ยาว 5.76 = 1 ท่อน

แปลนคานโรงจอดรถ

IN SCALE 1 : 75

QDHouse คว้ดฮ้าส์

PROJECT

โครงการ บ้านเซนส์ เนเจอร์ 14
บ้านพักอาศัย ค.ส.ล. 1 ชั้น

DATE :

ARCHITECT & DRAWING

จักรีพงศ์ ทิพย์ภาษา ภ-สถ. 13193

STRUCTURAL ENGINEER

SANITARY ENGINEER
-

MECHANICAL ENGINEER
-

DRAWING
-

REVISE

No.	Detail	Date

KEY PLAN

DRAWING TITLE

SCALE :

Drawing No:

Sheet No : 33

DOCUMENT No :