ใต้
ตะวันออก
ตะวันตก
เหนือ

*** ฝังลึกลงใต้ดินอย่างน้อย 15 เซนติเมตร

หมายเหตุ : 1. ปล่อยสายไฟสำหรับจุดติดตั้งแอร์ ไม่น้อยกว่า 3 เมตร ทุกจุดที่ระบุไว้ในแบบ

2. คอนเนคเตอร์จะใส่เฉพาะหล่องพักสายไฟPVC ที่เดินท่อด้านบนโครงเหล็กกับฝ้าผนัง ส่วนผนังที่ใช้แฮนดี้บ็อกซ์จะไม่ใส่คอนเนคเตอร์

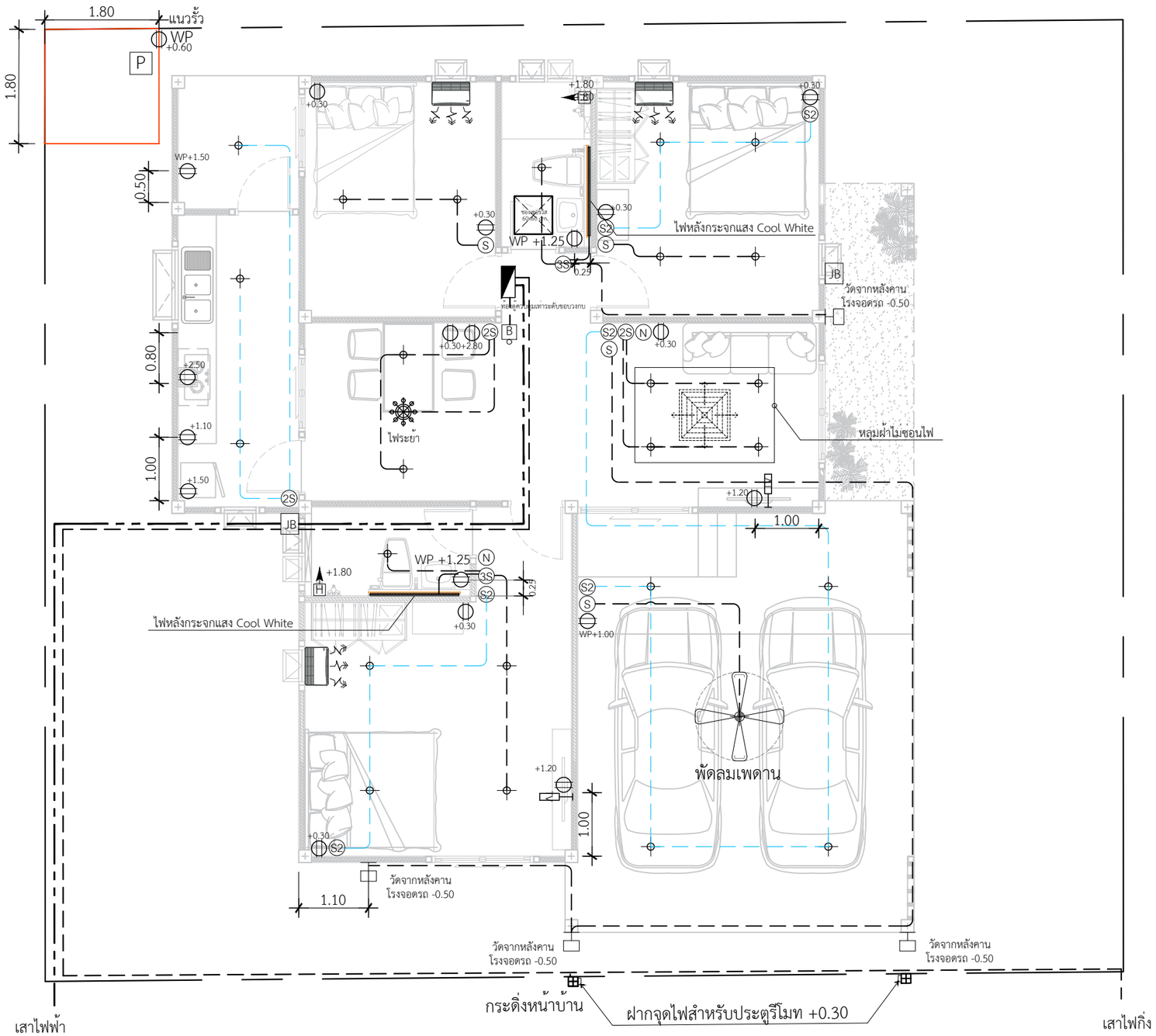

แปลนไฟฟ้า

IN SCALE 1 : 75

QDBuild คิวดีบิลด์

PROJECT
บ้านพักอาศัย ค.ส.ล. 1 ชั้น
(แบบบ้านClassic Merci mind)

DATE :

ARCHITECT

STRUCTURAL ENGINEER

SANITARY ENGINEER
-

MECHANICAL ENGINEER
-

LANDSCAPE PROJECT
-

REVISE

No.	Detail	Date

OWNER

DRAWING TITLE

SCALE : 1: 75

Drawing No:

Sheet No : 33

DOCUMENT No :