*** ฝังลึกลงใต้ดินอย่างน้อย 15 เซนติเมตร

หมายเหตุ : 1. ปล่อยสายไฟสำหรับจุดติดตั้งแอร์ ไม่น้อยกว่า 3 เมตร
ทุกจุดที่ระบุไว้ในแบบ
2. คอนเนคเตอร์จะใส่เฉพาะหล่องพักสายไฟPVC ที่เดินท่อด้านบน
โครงเหล็กกับฝ้าผนัง ส่วนผนังที่ใช้แฮนดี้บ็อกซ์จะไม่ใส่คอนเนคเตอร์
3. ปลั๊กตรงกับสวิตซ์ไฟให้ย้ายไว้ข้างล่างสวิตซ์ไฟ

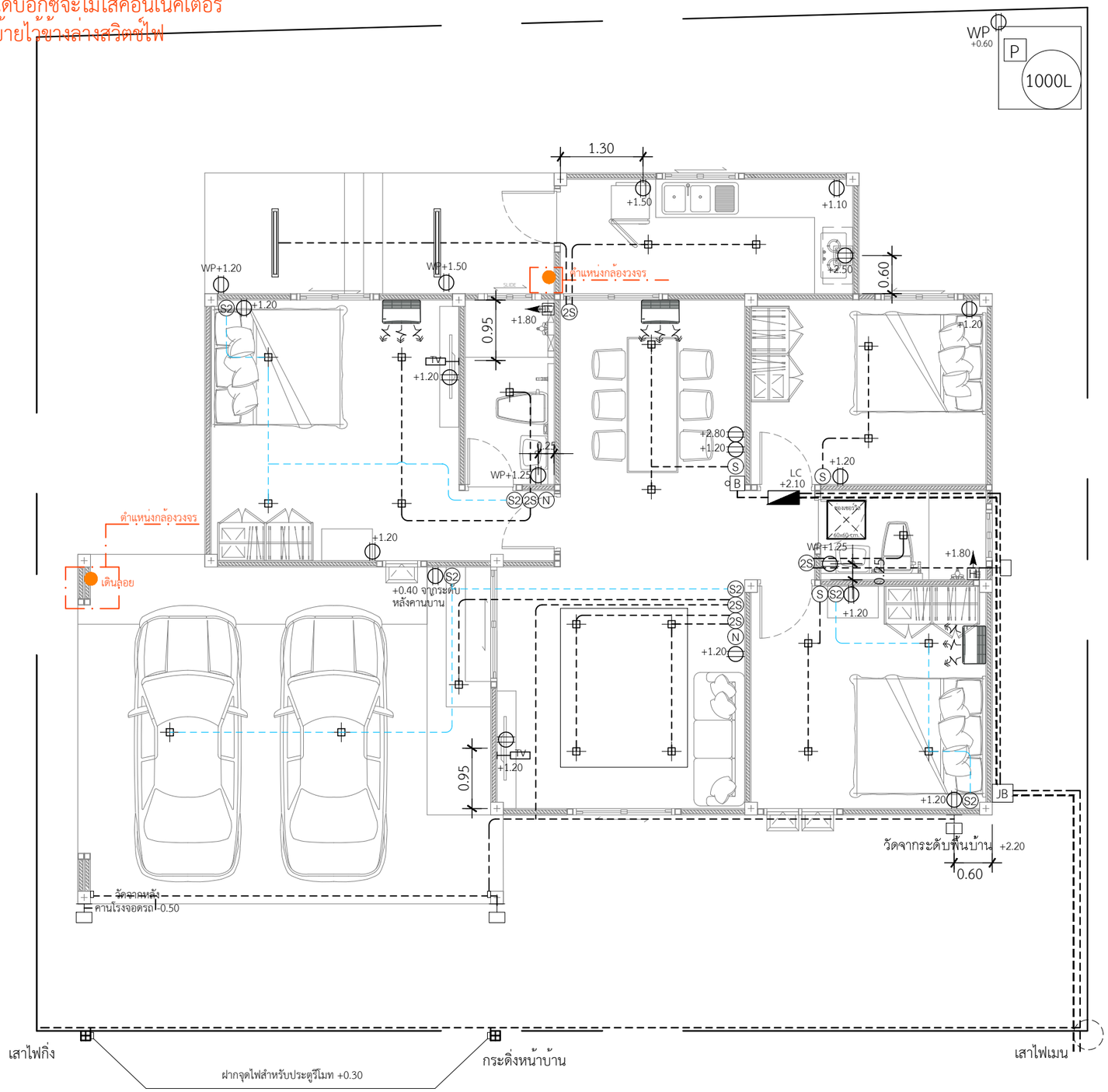


# แปลนไฟฟ้า

IN SCALE 1 : 75

QDBuild คิวดีบิลด์

PROJECT

บ้านพักอาศัย ค.ส.ล. 1 ชั้น

DATE :

ARCHITECT

STRUCTURAL ENGINEER

SANITARY ENGINEER

MECHANICAL ENGINEER

LANDSCAPE PROJECT

REVISE

| No. | Detail | Date |
|---|---|---|
| | | |

OWNER

DRAWING TITLE

SCALE :

Drawing No:

Sheet No : 33

DOCUMENT No :